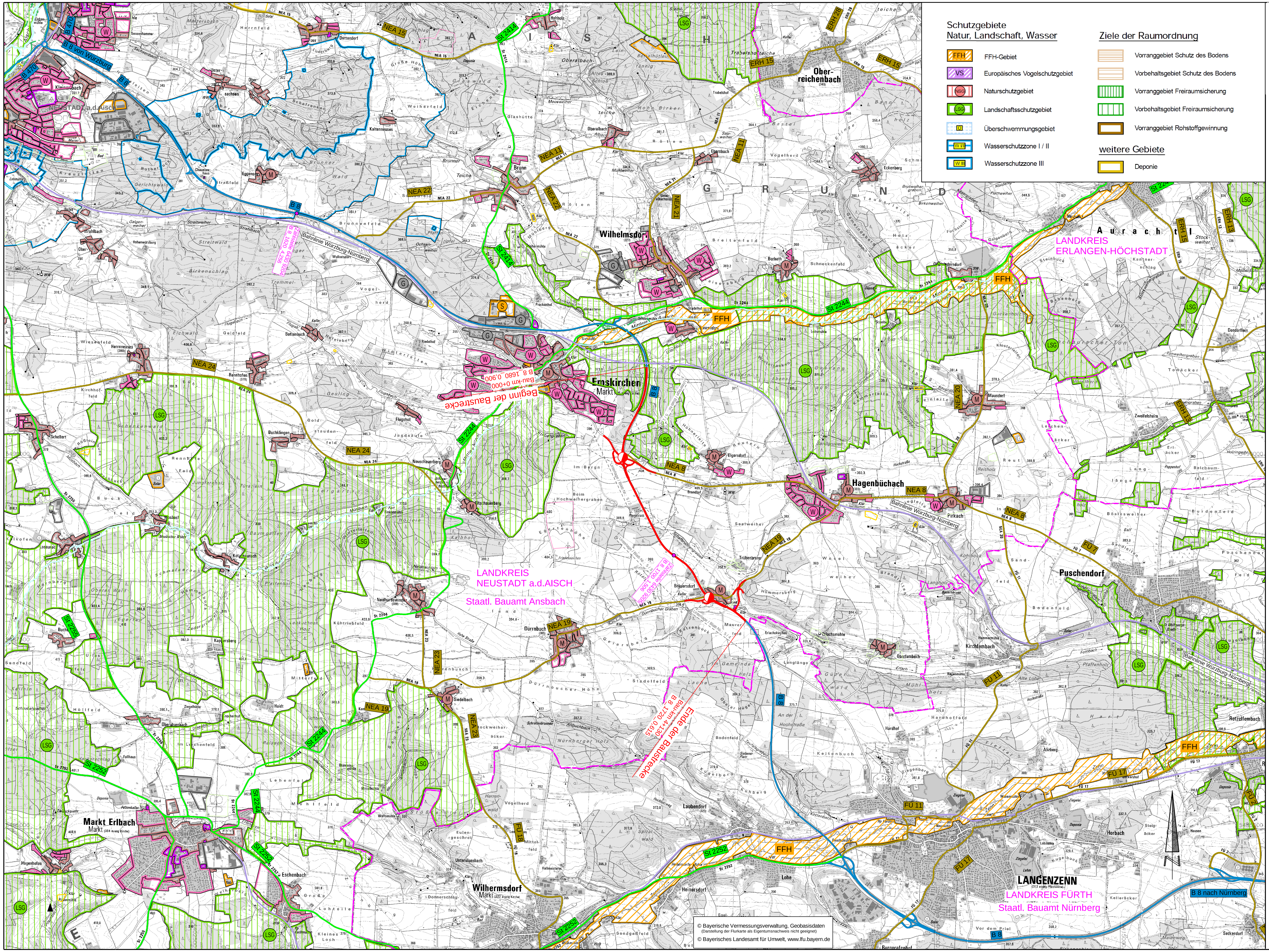

Zeichenerklärung

Planung

- Baumaßnahme einbahnig
- Knotenpunkt teilplanfrei
- Knotenpunkt teilplangleich
- Knotenpunkt plangleich
- Großbrücke
- Variante

Sonstiges

- Rückbaustrecke
- Ilmtalradweg

Gebiete und Flächen (vorhanden / geplant)

- W – Wohnbaufläche
- M – gemischte Baufläche
- G – gewerbliche Baufläche
- S – Sonderbaufläche
- Gemeinbedarf

Straßennetz (vorhanden)

- A 27 – Bundesautobahn
- B 99 – Bundesstraße
- L 2151 – Landesstraße
- K 33 – Kreisstraße
- sonstige Straße
- Kreisstraße zur Landesstraße
- Bundesstraße zur Kreisstraße
- Landesstraße zur Kreisstraße

Verwaltung

- Kreisgrenze
- Gemeindegrenze

Staatliches Bauamt Ansbach

Würzburger Landstraße 22
91522 Ansbach

Tel.: 0981/8905-0, Fax: 0981/8905-1004, E-Mail: poststelle@stbaan.bayern.de

bearbeitet:	Juni 2021	Herzog
gezeichnet:	Juni 2021	Herzog
geprüft:	Juni 2021	Eichler

PSP Nr.: B51S.ABBB025.00.A0.10

Projekt: B0008_ZFS-östlich-Emskirchen_03FE

03_Übersichtslageplan_25T.icd

Nr.	Art der Änderung	Datum	Zeichen

FESTSTELLUNGSENTWURF

Straßenbauverwaltung Freistaat Bayern

Staatliches Bauamt Ansbach

Straße / Abschn.-Nr. / Station: B 8_1680_0,900 - B 8_1720_0,615

PROJIS-Nr.:

Unterlage / Blatt-Nr.: 3 / 1

Übersichtslageplan

Maßstab: 1 : 25 000

B 8 Würzburg - Nürnberg
Zusatzfahrstreifen östlich Emskirchen

Bau-km 0+000 - 4+130

aufgestellt:
Staatliches Bauamt Ansbach

Schmidt

Schmidt, Ltd. Baudirektor
Ansbach, den 17.12.2021